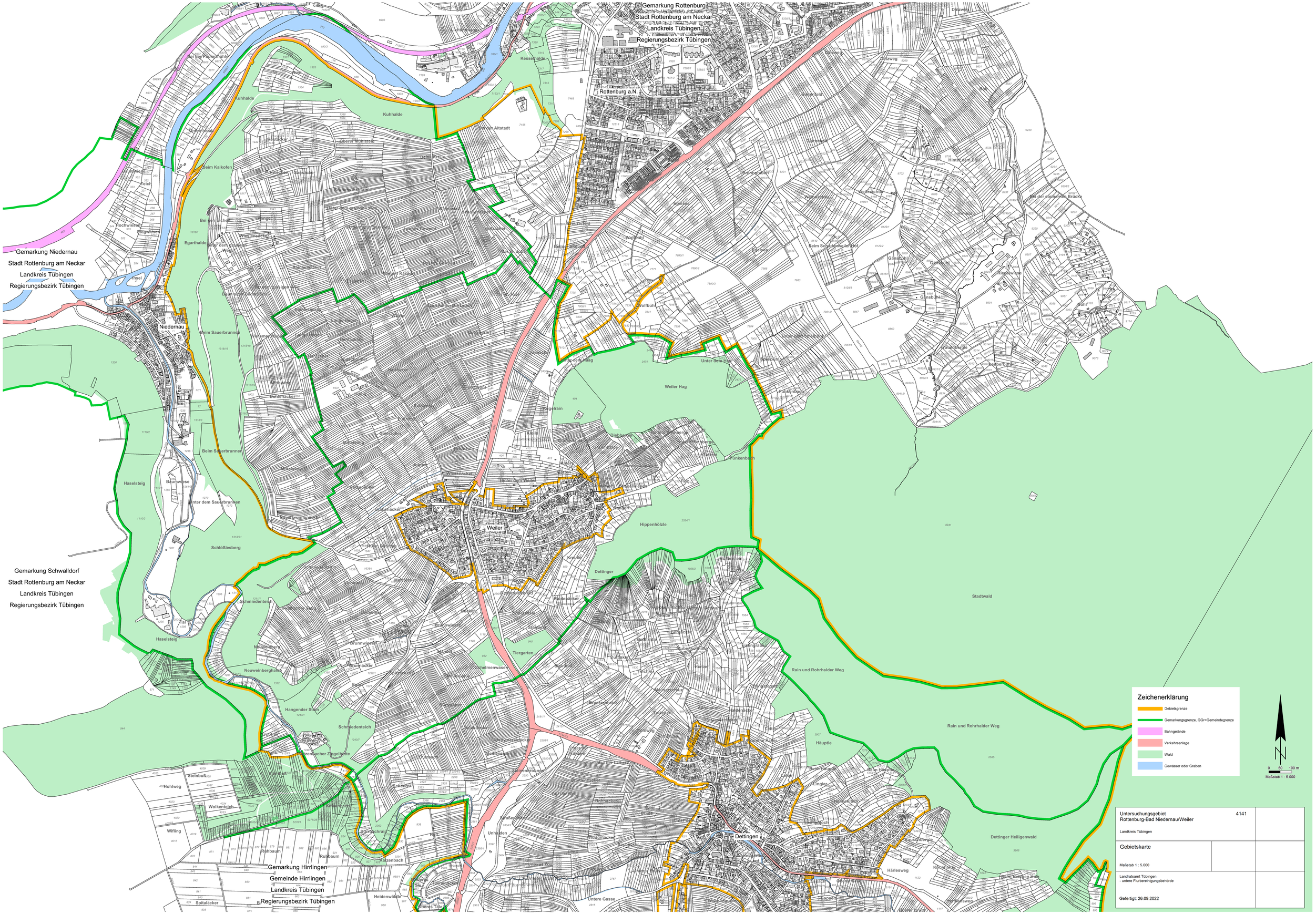
Gemarkung Rottenburg
Stadt Rottenburg am Neckar
Landkreis Tübingen
Regierungsbezirk Tübingen
Rottenburg a.N.
Gemarkung Niedernau
Stadt Rottenburg am Neckar
Landkreis Tübingen
Regierungsbezirk Tübingen
Niedernau
Gemarkung Schwalldorf
Stadt Rottenburg am Neckar
Landkreis Tübingen
Regierungsbezirk Tübingen
Weiler
Dettingen
Stadtwald
Rain und Rohrhalder Weg
Dettinger Heiligenwald
Gemarkung Hirrlingen
Gemeinde Hirrlingen
Landkreis Tübingen
Regierungsbezirk Tübingen
Zeichenerklärung
Gebietsgrenze
Gemarkungsgrenze, GGr=Gemeindegrenze
Bahngelände
Verkehrsanlage
Wald
Gewässer oder Graben
0 50 100 m
Maßstab 1 : 5.000
Untersuchungsgebiet
Rottenburg-Bad Niedernau/Weiler
4141
Landkreis Tübingen
Gebietskarte
Maßstab 1 : 5.000
Landratsamt Tübingen
- untere Flurbereinigungsbehörde
Gefertigt: 26.09.2022