

Museumsquiz

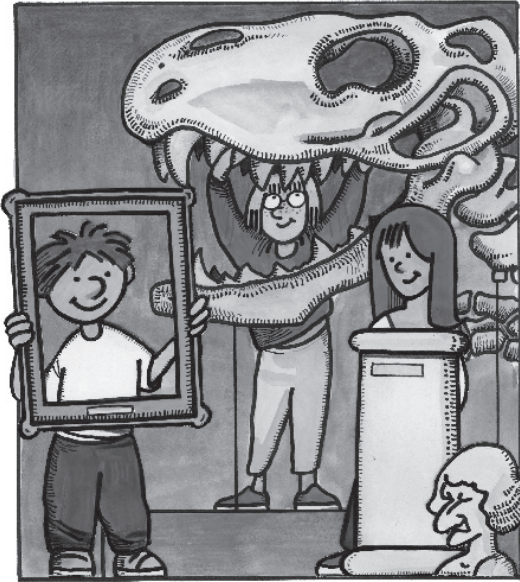

Tolle Preise der Kreissparkasse für die ganze Familie: Ballonfahrt, Familienerlebnis, Sporttaschen, Rucksäcke; Buchpreise vom Schwäbischen Tagblatt! Auflösung, Ermittlung der Gewinnerinnen und Gewinner und Preisvergabe bei der Abschlussveranstaltung am 28.6.2009 um 17 Uhr im Landratsamt Tübingen! Der Rechtsweg ist ausgeschlossen! Umlaute bitte ausschreiben! Viel Spaß!

Familienname:

Straße:

Postleitzahl:

Ort:

Telefon:

1) Der Regierungszug eines deutschen Bundeskanzlers blieb 1972 im Schlossbergtunnel stecken. Wie hieß der Kanzler?

2) Im Unterjesinger Dorfmuseum Alte Kelter nimmt ein riesiges Gerät fast den ganzen Raum ein. Mit ihm konnten die Weingärtner früher ihre Trauben leichter auspressen.

3) Welches Auto im Tübinger Museum Boxenstop hat Flügeltüren?

4) In welcher Maschine tanzen und musizieren Affen im Tübinger Auto- und Spielzeugmuseum Boxenstop?

5) Im Tübinger Stadtmuseum spielt der Hauptbahnhof eine lautstarke Rolle im:

6) An welchem Bahnhof endete die Ammertalbahn bis 1999?

7) Wie heißt das Gewässer, das unmittelbar am Tübinger Stadtmuseum Kornhaus vorbei fließt?

8) Schwere Lasten beförderten die Unterjesinger mit einem Seilzug, der ihnen ein einfacheres Leben ermöglichte. Wie hieß das Hilfsmittel?

9) Die Landwirtschaft im Ammertal befruchtete eine wässrige Flüssigkeit, die waggweise aus Stuttgart nach Altingen transportiert wurde. Wie hieß das Lager, in die die Waggons ihre stinkende Last entluden?

10) Was kann man mit den beiden kleinen Holzpferden im 2. OG im Schlossmuseum Kirchentellinsfurt machen?

11) Aus welchem Teil eines Lastwagens wurde ein Metallsieb im Kirchentellinsfurter Schlossmuseum hergestellt?

12) An welchem Bahnhof endete 1909 die Ammertalbahn?:

Lösungswort:

Abgabe am 28.6.2009 bis 17 Uhr im Landratsamt!
Der Rechtsweg ist ausgeschlossen.

Informationen zum Museums-Erlebnistag am 28.6.2009

Weitere Programmhinweise und Lagepläne der beteiligten Museen finden Sie im Internet unter www.kreis-tuebingen.de

Sie können mit Ihrer Eintrittskarte zum Museums-Erlebnistag am 28.6. auch kostenlos alle Busse und Bahnen im Gebiet des Verkehrsverbundes naldo nutzen, also auch den Tübinger Stadtverkehr und die Ammertalbahn! Mit dem ÖPNV (Regionalbahn Richtung Reutlingen) können Sie auch nach Kirchentellinsfurt gelangen. Fahrplaninformationen: www.naldo.de

Der mit „Heidi“ ausgewiesene Oldtimer-Bus ist zum Transport von Kinderwagen nicht geeignet!

17:00 Uhr
Abschlussveranstaltung im Landratsamt Tübingen mit der Sax- und Phon Company der Tübinger Musikschule und Preisverleihung Museumsquiz.

Beteiligte Museen (Öffnungszeit 10 bis 17 Uhr):

Tübingen, Stadtmuseum im Kornhaus, Kornhausstraße 10,
Haltestelle Stadtgraben

Tübingen, Auto- und Spielzeugmuseum Boxenstop, Brunnenstraße 18,
Haltestelle Wilhelmstraße

Tübingen, Sonderausstellung im Landratsamt, Wilhelm-Keil-Straße 50 (Mühlbachäcker),
Haltestelle Regierungspräsidium (RP)

Tübingen, Isinger Dorfmuseum Alte Kelter, Kirchhalde 10, Unterjesingen

Kirchentellinsfurt, Schlossmuseum, Schlosshof 9

14:30 Uhr
Landschaftsführung mit den Landschaftsführerinnen u.a. zur Getreidemühle Kienzlen ab Museum Unterjesingen, Dauer ca 3 Stunden.

Museums-Buslinie der Kreissparkasse Tübingen am 28.6.2009

Verbindung Landratsamt (Regierungspräsidium RP) - Stadtmuseum (Stadtgraben) - Boxenstop (Wilhelmstraße)

Haltestelle	Heidi		Heidi		Heidi		Heidi		Heidi		Heidi		Heidi		Heidi		Heidi		Heidi
RP	10:27	10:57	11:27	11:57	12:27	12:57	13:27	13:57	14:27	14:57	15:27	15:57	16:27	16:57	17:27	17:57	18:27	18:57	19:27
Stadtgraben	10:37	11:07	11:37	12:07	12:37	13:07	13:37	14:07	14:37	15:07	15:37	16:07	16:37	17:07	17:37	18:07	18:37	19:07	19:37
Wilhelmstraße	10:39	11:09	11:39	12:09	12:39	13:09	13:39	14:09	14:39	15:09	15:39	16:09	16:39	17:09	17:39	18:09	18:39	19:09	19:39
Gmelinstraße	10:40	11:10	11:40	12:10	12:40	13:10	13:40	14:10	14:40	15:10	15:40	16:10	16:40	17:10	17:40	18:10	18:40		
Rümelinstraße	10:42	11:12	11:42	12:12	12:42	13:12	13:42	14:12	14:42	15:12	15:42	16:12	16:42	17:12	17:42	18:12	18:42		
RP	10:52	11:22	11:52	12:22	12:52	13:22	13:52	14:22	14:52	15:22	15:52	16:22	16:52	17:22	17:52	18:22	18:52		
Obf	11:00	11:30	12:00	12:30	13:00	13:30	14:00	14:30	15:00	15:30	16:00	16:30	17:00	17:30	18:00	18:30	19:00		

Linie Obf - Landratsamt (Steig F - Haltestelle Regierungspräsidium)

Obf (B) - LRA	LRA - Obf (F)
Heidi 10:03	Heidi 10:09
Heidi 10:18	10:24
10:33	10:39
10:48	Heidi 10:54
Heidi 11:03	Heidi 11:09
Heidi 11:18	11:24
11:33	11:39
11:48	Heidi 11:54
Heidi 12:03	Heidi 12:09
Heidi 12:18	12:24
12:33	12:39
12:48	Heidi 12:54
Heidi 13:03	Heidi 13:09
Heidi 13:18	13:24
13:33	13:39
13:48	Heidi 13:54
Heidi 14:03	Heidi 14:09
Heidi 14:18	14:24
14:33	14:39
14:48	Heidi 14:54
Heidi 15:03	Heidi 15:09
Heidi 15:18	15:24
15:33	15:39
15:48	Heidi 15:54
Heidi 16:03	Heidi 16:09
Heidi 16:18	16:24
16:33	16:39
16:48	Heidi 16:54
Heidi 17:03	Heidi 17:09
Heidi 17:18	17:24
17:33	17:39
17:48	Heidi 17:54
Heidi 18:03	Heidi 18:09
Heidi 18:18	18:24
18:33	18:39
18:48	19:09